



お知らせ

「花たびそうや」、
運行します

Otoineppu public relations magazine
森と水と人が織りなす匠の里

広報
おといねっぶ
no.571

2022
令和4 4

小中学校卒業式 幼児センター卒園式

3月15日(火)に小中学校で卒業証書授与式【小
学校・第107回、中学校・第75回】が、17日(木)
に幼児センターで音威子府幼稚園第50回修了証書授
与式が、それぞれ行われました。

音威子府中学校



音威子府小学校



幼児センター





沿線の味を、スマホで予約！ ご当地弁当のモニター販売

3月9日（水）～16日（水）、宗谷本線マイレール意識向上事業実行委員会（本村、中川町、幌延町）が、鉄道利活用の一環として「ご当地弁当スマホ予約販売モニター」を実施しました。普通列車を利用する観光客向けに、本村と幌延町で試行し、短期間にもかかわらず100個近い予約販売実績となりました。



素敵な絵で、「卒園おめでとう！」 おと高生有志によるガラスアート

3月16日（水）、幼児センター修了証書授与式にあわせて、玄関ドアのガラスにガラスアートが描かれました。おと高生有志によって、ガラスに描けるクレヨンを使って描かれたもので、園児たちの晴れの舞台に彩りを添えました。



音威子府村公民館・利用制限を実施します

4月より音威子府公民館の管理人が不在となっていることから、下記の通り利用制限を実施いたします。大変ご不便をおかけいたしますが、ご理解くださいますようお願いいたします。

引き続き、音威子府村公民館管理人を募集しております。公民館事務局（教育委員会：☎5-3356）までお問い合わせください。

制限期間	4月12日から当面の間	
利用制限	平日※月曜は休館日	09:00-17:00 通常通り開館します 17:00-21:00 利用申請による予約制
	第2・第4土曜 上記以外の土曜、日曜、祝日	通常通り開館します（09:00-17:00） 利用申請による予約制
注意事項	<ul style="list-style-type: none"> ・予約制の時間帯は、利用日の1週間前までに行ってください。利用申請がない場合は、閉館とさせていただきます。 ・月曜以外の閉館時は、図書返却ボックスを玄関に設置いたします。 ・咲来公民館は、平常通り利用できます。 	

春の道北で観光列車。

「花たびそうや」号、

出発進行！

今年こそ、行けSOYA

2年連続で運行中止となった観光列車「花たびそうや」号がJR宗谷本線にて、今年の5月から6月にかけて運行します。「花たびそうや」号は、名前のとおり道北地域の花に着目した観光列車です。和寒町・塩狩峠の桜や、礼文島のレブンアツモリソウなど、道北地域の遅い春を楽しむことができます。

使用される車両は、2019年秋にデビューしたキハ40「山紫水明」シリーズの車両2両に、「道北 流水の恵み」車両1両を増結した3両編成です。乗車には指定席券が必要で、乗車日の1か月前から予約が可能です。

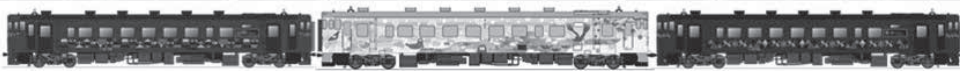

↑2号車：緑色の「山明」号。 ↑黄色色の「流水の恵み」号。フリースペースとして利用されます。 ↑1号車：紫色の「紫水」号。



↑車両側面に掲出する行先標示板（通称：サボ）。花に彩られた沿線地域を表現しています。

「花たびそうや」号 運行時刻表

下り 運行日：5/14・21・28、6/4 ※すべて土曜日				
停車駅	到着時刻	出発時刻	停車時間	
旭川		10:41		
比布	10:58	11:08	約10分	
塩狩	11:20	11:30	約10分	
和寒	11:38	11:44	約6分	
剣淵	11:51	11:56	約5分	
士別	12:04	12:09	約5分	
名寄	12:26	12:36	約10分	
美深	12:56	13:06	約10分	
音威子府	13:42	13:45	約3分	
天塩中川	14:20	14:49	約29分	
幌延	15:25	15:30	約5分	
豊富	15:45	15:55	約10分	
南稚内	16:37	16:38	約1分	
稚内	16:43			

上り 運行日：5/15・22・29、6/5 ※すべて日曜日				
停車駅	到着時刻	出発時刻	停車時間	
稚内		8:34		
南稚内	8:38	8:39	約1分	
豊富	9:20	9:30	約10分	
幌延	9:45	9:52	約7分	
天塩中川	10:36	10:54	約18分	
音威子府	11:32	11:35	約3分	
美深	12:03	12:13	約10分	
名寄	12:34	12:43	約9分	
士別	13:00	13:08	約8分	
剣淵	13:16	13:24	約8分	
和寒	13:33	13:42	約9分	
塩狩	13:52	13:59	約7分	
比布	14:12	14:27	約15分	
旭川	14:46			

時節に合わせたおもてなし

2019年の「風っこそうや」号運行時と同様に、沿線各地域で様々なおもてなしが予定されています。本村では、新型コロナウイルス感染症の感染拡大防止対策を講じながら、運行する列車に手を振っておもてなしをしたり、天塩中川駅にて、中川町と共同で特産品を販売するなど、様々なおもてなしが計画されています。

「花たびそうや」号運行の際は、列車に向かって沿線から手を振るなど、歓迎・おもてなしにぜひご協力下さい。



→1号車のヘッドマーク。奥には利尻富士と天塩川が配置。手前にはテシオコサクラとレブンアツモリソウが表現されています。
→2号車のヘッドマーク。奥には利尻富士と天塩川が配置。手前には天塩の花びらと、塩狩峠をイメージした木々が表現されています。



村役場新規採用職員のご紹介

令和4年4月1日付で新規採用しました、2名の職員をご紹介します。どうぞよろしくお願いいたします。

◇教育委員会（高校チセネシリ寮副寮監）

いがらし ともや
五十嵐 友哉

（旭川市出身）



村外出身で分からないことが多いですが、少しでも早く村づくりの力になれるよう頑張りますので、これからどうぞよろしくお願いいたします。

◇教育委員会（高校実習助手）

かわむら けんた
川村 謙太

（中川町出身）



おといねっふ美術工芸高等学校の卒業生です。今は、実習助手として逆の立場となったので、しっかりと自覚をもって職務に取り組みたいと思います。よろしくお願いいたします。



中山間地域等集落協定概要 及び実施状況の公表

令和3年度中山間地域等直接支払制度集落協定概要及び実施状況につきましては、「中山間地域等直接支払音威子府村基本方針」に基づき、以下の通り実施しましたので、公表いたします。

1. 集落協定の概要

- 1) 対象農地…傾斜度8度以上、15度未満の緩傾斜農地
- 2) 実施農地…258,099㎡（団体 - 1 - 2 - 3）
- 3) 集落協定締結数…1集落【咲来集落】
- 4) 集落協定参加者…三好和巳、農事組合法人三大農場、浦幌デイルーフーム
- 5) 交付基準（8割単価）…畑地、草地、一般傾斜地
- 6) 交付額…623,557円

2. 集落協定の実施状況

- 1) 農業生産活動…適正な農業生産活動（ソバの栽培）
- 2) 定期的な農道・営農水道施設の管理
- 3) 多面的機能を増進する活動
…農村環境の保全、環境負荷の低減（廃プラ処理・堆肥利用）、鳥獣被害防止対策（エゾシカ対策）等



行政区連絡員制度を ご活用ください

行政区連絡員制度は、行政区の皆様と行政が様々な情報を共有し、よりよい村づくりにつなげるための制度です。行政区の会合（総会や例会等）に担当員が出席し、行政からの各種情報・要請事項をお聞きし、村づくりにつなげるものです。

なお、本制度は、基本的に行政区の会合への出席とされていますが、各種団体（老人クラブ等）から要請をいただいた場合にも、同様に出席いたしますので、お気軽にお問い合わせください。また、個人的にお困りの事柄でも、お問い合わせいただければ対応いたします。

	第1行政区	第2行政区
担当課長	中井 経済課長 5-3314	佐々木 総務課長 5-3311
	高橋 教育次長 5-3356	上野 住民課長 5-3312
窓口担当	北川 住民課参事 9-3050	佐藤 産業振興室長 5-3313
	小原 総務財政室長 5-3311	一岡 高校事務長 5-3044



村の情報や話題を お寄せください

サークル活動や集まりなど、イベントの予定や催し物の宣伝、会員募集、その他さまざまな話題などを随時受け付けています。どんな些細なことでも構いませんので、お気軽にご連絡ください。

また、村内イベントなどの各場面で、腕章を付けた役場広報担当職員がカメラをもって取材しています。撮影した写真は、広報紙や村 SNS のほか、村史その他広報物に使用することがあります。写真の掲載を希望されない方は、お手数ではありますが、広報担当までお声かけいただくか、総務課地域振興室までご連絡ください。



☎ 総務課地域振興室

☎ 5 - 3311



自衛官募集について

◇自衛官候補生（男子・女子）5月試験

応募資格	18歳以上33歳未満 ※令和5年4月1日現在
受付期間	受付中～5月10日（火）締切
試験日	5月15日（日）、16日（月）の いずれか1日を指定できます
会場	旭川会場 ※細部受付時にお知らせいたします。

◇一般曹候補生（男子・女子）

応募資格	18歳以上33歳未満 ※令和5年4月1日現在
受付期間	受付中～5月10日（火）締切
試験日	【一次試験】：5月21日（土）～ 23日（月）のいずれか1日を指 定できます
会場	旭川会場 ※細部受付時にお知らせいたします。

※新型コロナウイルス感染症の感染拡大状況によって
上記内容が変更となる場合があります

☎ 自衛隊旭川地方協力本部名寄出張所

☎ 01654 - 2 - 3921

☎ 総務課総務財政室

☎ 5 - 3311



「ねんきん定期便」を お届けしています

日本年金機構では、国民年金や厚生年金に加入している方に保険料の納付実績や年金見込み額などを記載した「ねんきん定期便」を毎年誕生日に送付しています。ご自身の加入記録の確認にご活用ください。

【問い合わせ先】

ねんきん定期便専用ダイヤル

☎ 0570-058-555

通知する内容	35歳、45歳、 59歳の方	それ以外の 方
年金加入記録	○	○
年金見込み額 ・50歳未満の方：加入実 績に応じた額 ・50歳以上の方：「ねん きん定期便」作成時点の 加入制度に引き続き加入 した場合の将来の年金見 込み額	○	○
保険料の納付額	○	○
年金加入履歴	○	-
厚生年金のすべての期間の 月ごとの標準報酬月額、賞 与額、保険料納付額	○	○ 直近1年分
国民年金のすべての期間の 月ごとの保険料納付状況	○	○ 直近1年分

☎ 日本年金機構旭川年金事務所

☎ 0166 - 275 - 1611

☎ ねんきん定期便専用ダイヤル

09：00～19：00（月曜～金曜）

09：00～17：00（毎月第二土曜）

☎ 0570 - 058 - 555

☎ 住民課住民生活室住民係

☎ 5 - 3312

おとつきーも実践中！ 新北海道スタイル

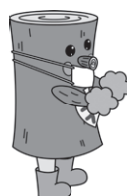

2m以上

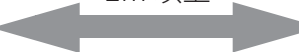

「密接」「密集」「密閉」を
避けましょう。



入札結果公表

◎ 3月分

工事・事業名	入札参加業者 (*印は落札・請負業者)	入札価格 (税抜)	予定価格	契約価格 (落札率)	概要	期間
音威子府村広報紙 印刷委託業務	(有) 天北印刷工業	1,275,000円	1,394,800円	1,394,800円 (100%)	広報紙印刷委託	R4.4.1 R5.3.31
	(株) 總北海	辞退				
	* (株) 旭川アートプロセス	1,268,000円				
音威子府村役場庁舎等清 掃委託業務	(株) 広立総業	4,920,000円	5,171,100円	5,108,400円 (98.8%)	役場庁舎及び周辺清掃委託	R4.4.1 R5.3.31
	* 東京美装北海道(株)旭川支店	4,644,000円				
	(株) 東洋実業旭川営業所	4,716,000円				
音威子府村保健福祉セン ター等清掃委託業務	(株) 広立総業	4,788,000円	5,017,100円	4,989,600円 (99.5%)	保健福祉センター及び周 辺清掃委託	R4.4.1 R5.3.31
	* 東京美装北海道(株)旭川支店	4,536,000円				
	(株) 東洋実業旭川営業所	4,740,000円				
地域バス運行委託業務	(有) 旭光運輸	9,700,000円	10,762,400円	9,625,000円 (89.4%)	地域バス運行業務	R4.4.1 R5.3.31
	* 特定非営利活動法人ecoおといねっぶ	8,750,000円				
	(有) 蔦木	9,000,000円				
村営バス「匠号」運行委 託業務	(有) 旭光運輸	3,300,000円	3,616,800円	3,498,000円 (96.7%)	村営バス運行委託	R4.4.1 R5.3.31
	特定非営利活動法人ecoおといねっぶ	3,250,000円				
	* (有) 蔦木	3,180,000円				
スクールバス運行事業委 託業務	(有) 旭光運輸	4,700,000円	5,514,300円	4,933,500円 (89.5%)	スクールバス運行業務	R4.4.1 R5.3.31
	* 特定非営利活動法人ecoおといねっぶ	4,485,000円				
	(有) 蔦木	4,600,000円				
音威子府パークゴルフ場 維持管理委託業務	北海道グリーン工業(株)	辞退	5,952,100円	3,410,000円 (57.3%)	パークゴルフ場維持管理 委託	R4.4.1 R4.10.31
	(株) 大芝	辞退				
	(有) 道北緑化	4,700,000円				
	* (株) 梨澤組	3,100,000円				
音威子府村山村・都市交 流センター施設管理委託 業務	* 特定非営利活動法人ecoおといねっぶ	5,000,000円	5,768,400円	5,500,000円 (95.3%)	木遊館管理委託	R4.4.1 R5.3.31
地域情報提供システム保 守委託業務	* 東日本電信電話(株)北海道事業部	5,760,000円	7,370,000円	6,336,000円 (86.0%)	地域情報提供システム保 守委託	R4.4.1 R5.3.31
音威子府村公共施設等警 備委託業務	* (株) 東洋実業旭川営業所	2,562,000円	2,818,200円	2,818,200円 (100%)	村内公共施設等警備委託	R4.4.1 R5.3.31
一般廃棄物収集運搬及び 処理委託業務	* (有) 旭光運輸	21,000,000円	23,397,770円	23,100,000円 (98.7%)	村内全域のごみ収集委託	R4.4.1 R5.3.31
住民基本台帳ネットワー クデータセンターシステム 利用事業	* (株) HDC	936,000円	1,029,600円	1,029,600円 (100%)	データセンターシステム 利用契約	R4.4.1 R5.3.31
後期高齢者システム運用 サポート委託業務	* (株) HDC	1,800,000円	2,200,000円	1,980,000円 (90.0%)	後期高齢者システム運用 サポート委託	R4.4.1 R5.3.31
介護保険システムサポー ト委託業務	* (株) HDC	1,846,000円	2,310,000円	2,030,600円 (87.9%)	介護保険システムサポー ト委託	R4.4.1 R5.3.31
総合行政システム・デー タセンター利用事業	* (株) HDC	2,580,000円	2,838,000円	2,838,000円 (100%)	データセンター利用契約	R4.4.1 R5.3.31
北線雑用水施設巡回・点 検委託業務	* (株) 中川水道	1,800,000円	2,062,500円	1,980,000円 (96.0%)	北線雑用水施設管理委託	R4.4.1 R5.3.31
おといねっぶ美術工芸高 等学校チセネシリ寮賄い 委託業務	* 加藤友幸	11,000,000円	12,129,700円	12,100,000円 (99.8%)	チセネシリ寮賄い委託	R4.4.1 R5.3.31
汚泥運搬及び汚泥処理委 託業務	* (株) 梨澤組	1,420,000円	1,606,000円	1,562,000円 (97.3%)	汚泥運搬及び処理委託	R4.4.1 R5.3.31
戸籍システムデータセン ター利用事業	* (株) HDC	2,160,000円	2,376,000円	2,376,000円 (100%)	データセンター利用契約	R4.4.1 R5.3.31

☎ 総務課総務財政室 ☎ 5 - 3 3 1 1



山菜採りでの遭難事故に注意！

山菜採りなどで山に親しむ機会が増え、遭難事故が増加する時期になっています。次のことに注意して安全に登山等を楽しんで下さい。



- ◇家族に行先地と帰宅時間を知らせましょう。
- ◇複数人で行動しましょう。
- ◇天気予報等で天候を確認しましょう。
- ◇体調が悪いときは、入山を止めましょう。
- ◇軽装は危険です、次の装備を用意しましょう。
 - ・雨具（目立つ色を着用）、長袖、長ズボン
 - ・飲料水
 - ・食料
 - ・ホイッスル、携帯電話

◇もし、道に迷ったら。

- ・むやみに歩かず、風雨が避けられる場所で救助を待ちましょう。
- ・高い音が出る物（ホイッスル）や光る物（鏡、携帯電話、発煙筒）などで自分の位置を捜索隊に知らせましょう。

◇ヒグマに遭わないために。

- ・出没のあった場所には近づかないようにし、鈴を鳴らすなど音で人の存在や接近をヒグマに知らせましょう。



問 道庁総務部危機対策局危機対策課危機管理係

☎ 011 - 204 - 5014 (ダイヤルイン)



音威子府村立診療所 専門外来診療日 5月分



整形外科

診療日

5月6日(金)
5月13日(金)
5月20日(金)
5月21日(土)
5月27日(金)

診療時間

- ・金曜日
11:30～12:30
14:00～17:00
- ・土曜日
11:30～12:30

皮膚科

※予約制

診療日

5月16日(月)

診療時間

14:00～16:00

眼科

※予約制

診療日

5月12日(木)

診療時間

8:45～11:15

超音波検査

※予約制

検査日

5月7日(土)

※医師にご相談ください。
※日付が変更となる場合があります

診療時間の短縮・変更について

感染予防対策及び新型コロナウイルス感染症検査のため、下記の通り診療時間を短縮しています。**なお、受付は診療終了時間10分前までにお願いいたします。**

	月・火・木曜日	水曜日	金曜日	第1・第3土曜日
一般外来	9:00～11:00 14:00～16:00	9:00～11:00	9:00～11:30 14:00～17:00	-
発熱・感染症外来	11:00～11:30 16:00～17:00	11:00～11:30	-	-
予約外来・エコー外来	-	-	-	9:00～11:00

診療案内

- ・休診日：第2・第4土曜日、日曜日、祝日

音威子府村立診療所 ☎ 5 - 3321

保健福祉センターだより

健康・福祉に関するさまざまな情報をお伝えします

結核巡回バス検診のお知らせ

胸部エックス線検査のできる検診バスが、村内を巡回いたします。1年に1回は胸部エックス線検査を受け、結核の徴候がないかをチェックしましょう。なお、この検査は、結核の早期発見だけでなく、肺がんの早期発見にも有効です。



検診の詳細について

検診日	5月10日(火)	
料金	無料	
予約	不要 ※直接会場にお越しください	
対象者	65歳以上の住民 ※令和4年度中に65歳になられる方も対象となります	
会場 時間	旧咲来公民館前	09:30 - 09:50
	日の出団地(出光スタンド裏)	10:05 - 10:20
	高齢者等支援住宅前 ※旧高齢者生活福祉センター	10:25 - 10:45
	商工会館前	10:55 - 11:15
	地域複合施設『ときわ』前	11:20 - 11:40

注意事項

・検診当日または検診日以前に、発熱や体調不良があった方は、今年度の結核検診の受検はお控えください。また、会場にお越しの際は、体温確認・マスク着用・手指消毒など、感染症予防対策にご協力をお願いいたします。

・検診では『胸部エックス線検査』を行います。検査時は、上半身が無地のTシャツ(プリント不可)一枚となりますので、この服装に上着を羽織るなど、簡単に脱衣できる服装でお越しください。また、衣類の金具、ボタン、ネックレス、湿布等がないようお願いいたします。

・医療機関等で個別に胸部エックス線検査を受けている方は、結核検診を受ける必要はありません。



3モアの『まど』

4月26日、エコミュージアムおさしまセンター開館します

エコミュージアムおさしまセンターアトリエ3モア学芸員 川崎 映

4月に入り、新年度が始まりました。「エコミュージアムおさしまセンター（以下、アトリエ3モア）」は4月26日に開館します。開館に向けて、建物の老朽化した箇所の点検や修繕を、他の業務と並行して行っていました。

アトリエ3モアは2003年にオープンして以降、皆様の支えもあって2023年4月に20周年を迎えようとしています。私自身、2007年におと高へ入学してから親しんできた場所になりますが、月日が流れていることを実感しています。展示室C「ビッキからのメッセージ」や「サンテラス」など、一部の展示室のリニューアルを検討・実施していますので、ご来館の際に観ただけだと嬉しく思います。

その他、新たなイベントなども企画し、アトリエ3モアを盛り上げていきたいと思っています。2022年度も、アトリエ3モアをどうぞ宜しくお願い致します。

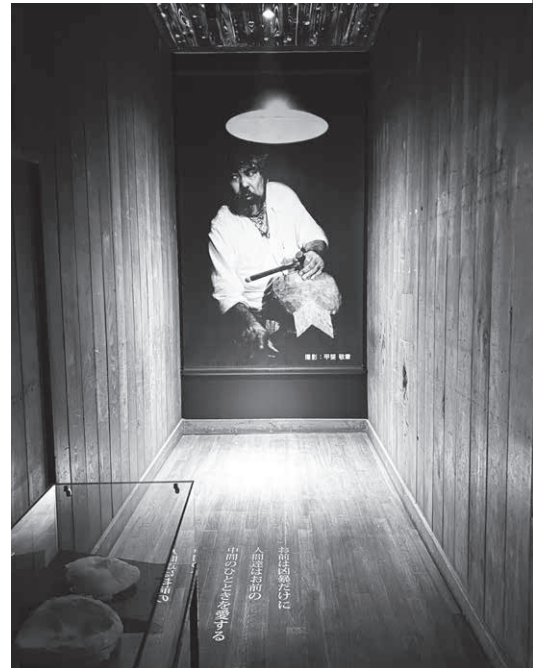

春のヒグマによる人身被害の防止

ヒグマとの事故を防ぐために

◇複数で行動し、音で存在を知らせましょう

野山には1人で入らず、複数で行動するようにしましょう。入山するときは、クマ鈴やラジオ等を持ち、会話しながら、人の存在を知らせましょう。ただし、人由来の食物を口にしたことがあるヒグマは、人の出す音を聞き、近づいて来るなどの例外もあるので、注意が必要です。

◇ヒグマの出没情報等に気を付けましょう。

ヒグマは、市街地、公園、河川敷、緑地帯など、身近な場所にも潜んでいる可能性があります。自治体のホームページや、新聞やテレビなどで、ヒグマの出没情報等を確認しましょう。

◇残飯や生ゴミの処理には注意しましょう。

ヒグマは、いったんゴミの味を覚えると、それを目当てにゴミ捨て場などに繰り返し出没するようになります。ゴミを野外に放置したり、埋めたりしないようにしましょう。

◇フンや足跡、食べた跡を見つけたら、すぐに引き返しましょう。

ヒグマのフンや足跡、草や木などが食いちぎられた跡などを見つけたときは、すぐに引き返しましょう。

◇落ち着いて行動しましょう。

万が一、ヒグマに遭遇した場合は、落ち着いて行動しましょう。逃げたり、騒いだり、慌てて行動すると、かえってヒグマを興奮させ、襲われる危険性があります。リュックや持ち物の回収はせず、ゆっくりと静かに立ち去りましょう。



名寄警察署 news

名寄警察署 ☎ 01654 - 2 - 0110
美深警察庁舎 ☎ 2 - 1110
音威子府駐在所 ☎ 5 - 3300
警察相談電話 ☎ #9110

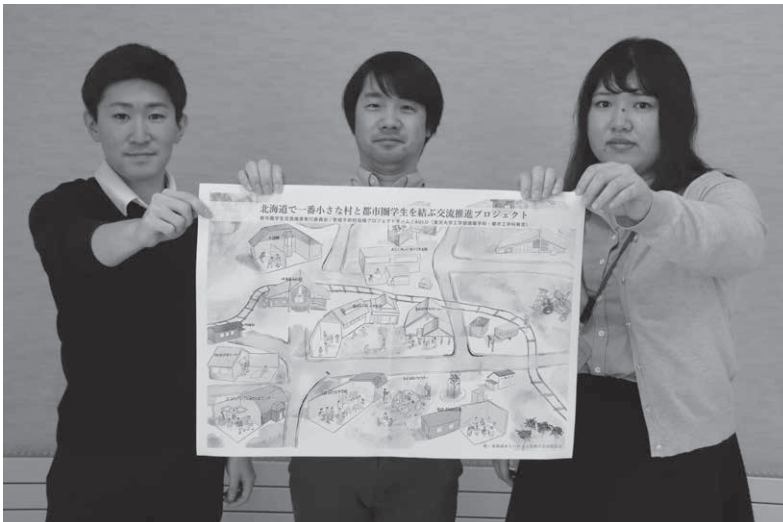

都市圏学生交流推進 プロジェクト

vol.8

ソトノバアワード、
部門賞を受賞しました！

広報おといねっぷ3月号（3/18発行）にてお伝えしました、全国各地のパブリックスペース利活用事例コンペティション『ソトノバ・アワード2021』に応募したところ、最終

審査の結果、見事『プロジェクトデザイン部門賞』を受賞いたしました！！

「プロジェクトデザイン部門」は、地域やパブリックスペースの課題解決、魅力向上のために、アプローチやプロセスに創意工夫が見られるものが部門賞として選出されるもので、本村プロジェクトの取り組みが選ばれ、初受賞となりました。

3月20日に開催されたオンラインによる公開最終審査会では、建築や都市工学を専門とする大学教授や大学院生・民間コンサルタントに混じって、プロジェクトチームメンバーと学生が発表を行いました。審査員からの質疑応答では、発表時間だけでは伝えきれなかった部分も説明でき、より共感を得ることができました。公開最終審査会の様子は、下記URL および二次元コードよりご覧いただけます。（本プロジェクトの発表は48：00～、質疑応答は1：33：00～） <https://www.youtube.com/watch?v=9yKg-ajz2nU>

令和4年度も、「都市圏学生と地域住民の交流」の視点から、学生や地域の方々とともに様々なことにチャレンジしていけたら、と思っています。



気象台 メロモ

乾燥の季節・火の取扱い
に注意

木々が緑鮮やかとなり、さわやかな季節となりました。この時期は、大陸の乾いた空気を持つ高気圧に覆われて晴れる日が多くなることや、気圧配置により南の風が強まることなどから、空気が乾燥する時期となります。また、空気の乾燥により林野火災も発生しやすくなります。

北海道では4月21日から5月31日までを「林野火災予防強調期間」に設定しています。北海道で発生する林野火災は4月から5月にかけて多く発生し、令和元年5月には雄武町で大規模な森林火災が発生し、215ヘクタール（札幌ドーム約40個分）もの森林が消失、出火から鎮火まで1か月余りかかりました。

気象台では、空気が乾燥し火災が発生する恐れがあると予想したときには、「乾燥注意報」を発表して火の取扱いに注意を呼びかけます。上川地方では、最少湿度30%以下で実効湿度が60%以下を予想した場合に注意報を発表します。実効湿度とは木材の乾燥の程度を表すもので、50%～60%以下になると火災の危険度が高まります。山菜採りや散策で山などに入る場合には、最新の防災気象情報を利用し、火の取り扱いには十分注意しましょう。

▽情報提供

旭川地方気象台 0166・32・7102
ホームページアドレス

<https://www.data.jma.go.jp/asahikawa/index.html>

04/09 (土) おといねっぴ美術工芸高校 入学式
(おと高体育館 9:00 -)

04/09 (土) 音威子府村幼児センター 入園式
(音威子府村幼児センター 10:30 -)

04/26 (火) エコミュージアムおさしまセンター オープン
(9:00 - 16:30 10/31 まで)

05/14 (土) 観光列車「花たび そうや」号 運行
-06/05 (日) (下り 5/14,21,28,6/4 上り 5/15,22,29,6/5 ※詳細は 4p をご覧ください)

※新型コロナウイルスの感染拡大状況により、中止・変更の場合がありますので、ご了承ください。

むらの人口
(令和4年3月末現在)

627 人
(前月比 -42 人)

うち男性 338 人
女性 289 人
世帯数 414 戸

交通事故死ゼロ
(令和4年3月末現在)

158 日

今月の表紙

♪ 森の中からドラミング ♪

〔小中学校卒業式〕

3月15日 (火)

着慣れない制服に身を包んで、記念撮影。背筋もピンと伸びています。

◇今年の春は、例年よりも雪解けが早いこともあって、どことなく明るい雰囲気を感じています。日照時間が長くなって気温が暖かくなってくると、爽やかな気分になりますね。

◇一方で、ヒグマ関連のニュースも目にするようになりました。山菜採りや登山などで森林に入られる方は、十分にお気を付けてください。野外での火の取扱いにもご注意を！

◇新型コロナや世界情勢など、暗いニュースも多いご時世です。だからこそ、前向きに明るく、できることから頑張りましょう。みんなでやれば、何かが変わるはず。令和4年度、スタートしています！（おっしー）



広報おといねっぴ

令和4年4月号 第571号

◇印刷 (株) 旭川アートプロセス
◇発行・編集 北海道音威子府村役場
〒098-2501 中川郡音威子府村字音威子府
444番地1