



できごと

音威子府の魅力 楽しもう！発信！

Otoineppu public relations magazine
森とともに一人ひとりの匠が活躍する村

広報
おといねっぷ
no.591

2023
令和5 12

知ろう！楽しもう！

11/7

小中学生、
地層見学&
化石採取



子どもたちが地域を学ぶ機会創出の試行として、村役場と北大中川研究林、小中学校が連携し、研究林内の約8,300万年前の地層見学、二枚貝の化石採取を実施しました。小中学生7名が参加、かつて村が水深200mの海底であった歴史を、地域活動を通じて学んでいました。

11/26-12/4

駅ギャラリー個展「RELEASE&RISE」
おと高3年 西尾 星那 さん

個展名は「自分自身と作品の解放」を意味しています。西尾さんは個展について、「観る人たちが、どこか懐かしさや記憶を掘り起こすような展示を目指した」と話していました。



11/12-26

出張 Think School 2023
最優秀賞企画「音威子府村展」

アートとまちづくりを学ぶアートスクール「Think School」（札幌駅前通まちづくり㈱主催）において、企画コース第7期で最優秀賞に選ばれた、おと高卒業生の五十嵐深紅さんの企画が、チカホ内にて開催されました。

五十嵐さんは、作品展示を通じて村の魅力をより多くの人たちに知ってもらいたいという強い思いから企画し、おと高卒業生に参加を呼びかけ、同アートスクール展示の一環として実施しました。



知ってもらおう！発信！

10/16-27

駅ギャラリー一個展「;to recall」

おと高3年 中村 悠人さん



展示作品は、「平面」「立体」「映像」の3つの手法で表現され、あえて作品解説は掲示しない、見る人の受け取り方に委ねる展示を行いました。

中村さんは、「その人(自分自身、個展を見てくれた人)の記憶に触れるように空間作りをした」と、個展に対する思いを話されていました。

11/1-3

音威子府村文化祭

3日間日程で開催された文化祭では、展示発表では村民の力作が約150点展示され、芸能発表では演奏やよさこいソーランなど、芸術の秋を楽しむひとときとなりました。



音威子府村の魅力、

10/26

第35回北の味覚再発見!!

商工会地域特産品展示商談会

村や地域特産品をPRする取り組みの一環として、北海道商工会連合会が主催する商談会に村内3事業者が初出展しました。

全道・全国各地で商品を取り扱うバイヤーなどに対してPRするとともに、事業者や地域・商工会等が連携した取り組みとなりました。

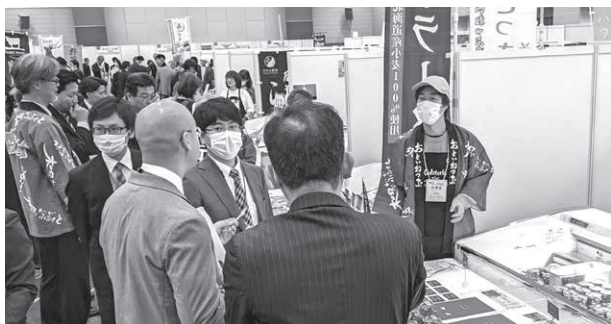

11/17-19

にぎわい市場さっぽろ



アクセスサッポロにて特産品販売イベントが開催され、特産品販売や村PRが行われました。新登場のカップジェラート（Gelateria the GreenGrass ※名徳牧場）をはじめ、おといねっぶ蕎麦（タチカワ商販）、源泉ラーメン（天塩川温泉）などを販売し、多くの来場者が村の新たな特産品を買い求めていました。

大川村では、「ふるさと留学（山奥の旧校舎を寮にし、1年単位の小中学生留学受入）」に取り組むほか、13名の地域おこし協力隊が、互いに連携しながら活動しています。（活動分野：移住コーディネーター、芸術振興、観光、起業、水源管理、栄養士、畜産、林業等）

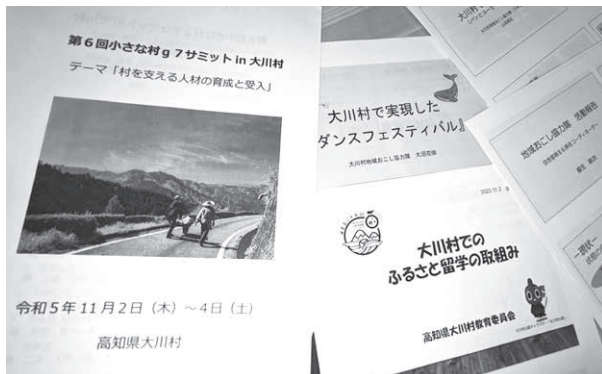

▲廃校利用の宿泊施設。横にはふるさと留学の寮。
▼県道6号線。運転も一苦労の道が多い。



(を、数年前に脱却した！)
小さな村

四国で一番小さな村・高知県

大川村

村役場、診療所、農協、旅館、街にある住宅などの建物は、驚くほどの急斜面に密集して立地しています。郊外にも点在し住んでいる方もおり、かろうじて道路は舗装はされているものの、音威子府村で例えると、音威富士スキー場の山頂や急斜面にあるわずかな平地に住宅がポツンと建っていました。



▲大川小中学校。児童生徒は約30名で、約10名程がふるさと留学生。市街地とは対岸の傾斜地に位置する。昔から教育分野に力を入れている。ここ10年程で若者も増え、村民のまちづくり意識も変わりつつあるとのこと。

▼村の一大イベント、謝肉祭。村民総出で準備をし、催される。子どもたちが描いた看板などが。



大川黒牛、土佐はちきん地鶏、村総人口の4倍近くが訪れるイベント「謝肉祭」、子どもから大人までの村独自・地産地消を目指す給食体制、人口の社会増実現（H27-R1）、町村総会設置議論を契機とした議会の在り方の検討（議員兼業の明確化、若者の立候補等）など、さまざまな取り組みが行われています。「まるごと大川」をキャッチフレーズに、村民が一丸となった村づくりは、積極的な人材の受け入れと若者を大切に育てる地域性が表れています。

音威子府村よりも人口の少ない小さな村、高知県「大川村」を知っていますか…？

高知県の最北端に位置し、標高 1,000m 級の山々に囲まれた村で、平坦地が極めて少ない村です。高知市からは車で約 1 時間 30 分程（一部、高速道路使用）、隣町の土佐町（人口約 3,500 人）からは、車がすれ違うのも大変なダム湖沿いの狭い一車線の道路しかありません。

かつては、高知県最大の銅鉱山「白滝鉱山」があり、最盛期は人口 4,000 人程暮らしていましたが、1972 年の鉱山閉山、そして 1973 年に早明浦ダムが完成し、村の旧市街地はダムの底に沈んでしまいました。

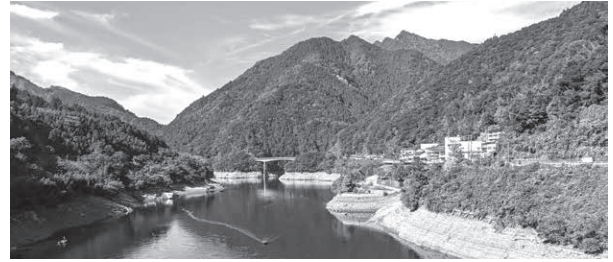

▲早明浦（さめうら）ダムがある吉野川流域、約 300m の間に、村役場や住宅が立ち並ぶ。
▼川の対岸から市街地を望むと、より密集した様子を感じることができます。



人口 362 人。日本で 1 番 (離島を除いて！)



▲メイン通り。左手から、旅館・役場・山村開発センター・農協と並び、道路向かいには駐車場。
▼街の東側からの風景。奥にそびえたつ山々は、四国ならではの雰囲気を感じられます。



11 月 2 日～4 日、全国の小さな村が集う「第 6 回小さな村 g7 サミット in 大川村」が開催され、「村を支える人材の育成と受入」をテーマに、村で活躍する地域おこし協力隊などからの事例発表が行われました。



g7 サミット発起人の小村幸司さん（山梨県丹波山村・元地域おこし協力隊、NPO 代表）からは、「小さな村が集えば、本家 G7 サミットを超える可能性があります。今年 2 月には、7 つの村で総理大臣官邸で面会し、制度改正などに結びつきました。小さな村が果敢に試み、ゆるやかに連携し協働していくことにより、これからの日本をひっぱり上げていくものと考えています」と講演されました。

頑張る人と伴走、地域を元気に！

新規起業 / おと高卒業生 / 地元 U ターン



株式会社 KITAICHI

代表取締役 佐近 航 さんインタビュー

令和5年2月、村内にて株式会社 KITAICHI を設立した佐近航さん。取り組みの様子や、地域に対する思いなどについてお伺いしました。(取材担当:忍穂)

▷現在の主な事業は・・・？

大きく分けて、次の2つです。

事業の際は、新たな挑戦をする際の「やりた
いけど手が回らない」「どうしたら良いんだろ
う」に対し、「地域の人材と伴走しながら、一
緒に考えて動く」ことを意識しています。

◎クラウドファンディング (以下、CF) サポート

地域でアクションを起こす人たちが挑戦する
CFのサポートを通じて、資金作りと応援して
くれるファン作りのお手伝いをしています。

◎地域活性化を支援する取り組み

音威子府村や道北地方をはじめ、直近ではか
つてお世話になった夕張市・夕張高校にて進め
られている地域留学の制度作りや、下宿整備の
コーディネートを担当しています。



←今年3月に都内で開催した作品展。
卒業生アーティストによるワークショップ等も企画し、好評を得たそう。

→
幌延町内で若者が挑戦するCF。準備段階から伴走サポートし、11月末で目標額300万円に到達しました。



▷地元での起業に至った「想い」は…

「地方」と呼ばれる地域での「人材不足」を痛感したことが大きいです。

地域外から地方に集まる人材は、地域活性化の取り組みが進んでいる、いわゆる「盛り上がっている」地域に集まる傾向にあります。ですが、「活性化に取り組みたいけど、人手が足りなくて…」といった地域にこそ、人材が必要だと感じています。

新しい挑戦を通じて、村を含めた地域全体を元気にしたいと考えています。

▷今後の展望、構想や夢は・・・？

地元音威子府、そして母校であるおと高に恩返しがしたいです。例えば、おと高生やおと高卒業生へのサポートとして、作品を「売り出す」際に役立つ知識や経験を提供する機会を設けることができると考えています。

また今年3月には、卒業生を応援する作品展を東京都で実施しました。今後も継続して開催し、卒業後も村とつながりあえるようなことができればと思っています。

※クラウドファンディングとは…

インターネットを介して、不特定多数の人々から少額ずつ資金を調達するしくみ。

手軽さや宣伝・拡散力の高さが特徴で、商品開発やイベント実施、社会貢献、まちづくりなどさまざまなプロジェクトで活用されています。

～感謝申し上げます～ 地域貢献事業のご紹介

地域活動への参加や各種作業等、さまざまな形で地域貢献の取り組みを実施いただきました。改めてお礼申し上げます、ありがとうございました。

株式会社橋本川島コーポレーション 様	村民運動会への参加および協力
荒井建設株式会社 様	村民運動会への参加および協力
株式会社廣野組 様	村民運動会への参加および協力
株式会社中川建設 様	村道 8 路線の縁石除草および車道清掃作業、 大雨災害時の家屋浸水被害に対する排水作業
株式会社佐藤工建 様	村道の砂利道補修作業
北海舗装株式会社 様	歩道修繕および区画線復旧作業
エル電株式会社 様	役場前モニュメントほか 1 箇所への防腐剤塗布作業
宮武電機株式会社 様	村内街灯清掃作業
西山坂田電機株式会社 様	音威子府小中学校体育館窓ガラス清掃作業
株式会社電業 様	役場周辺街灯 LED 電球交換作業

民間企業との連携に向けた試行、協力

～未来に挑戦する人材とアイデアを育てる小田急電鉄の取り組み～

業種や分野を問わず「人材」に関する事柄、人手の確保や育成等々が問題となっており、それは音威子府村のような地域だけではなく、都市にある企業でも同様です。

都市圏にある小田急電鉄株式会社には、2018 年開始の「小田急イノベーションチャレンジ"クライマーズ"」制度があります。人材育成とイノベティブ（革新的）な風土醸成を目指し、社員自身が事業アイデアを立案、既存の枠組みや地域を超えて検討や実証を行いながら、事業化まで目指すものです。これまで具現化したものには、地域内の情報共有の課題解決を目指した町内会 SNS「いちのいち」、都会の若手ハンターと農林業者のマッチング「ハンターバンク」などがあります。

今回、同社の社員 2 名（運転士、車掌）が、自身が構想するアイデアの実現に向け、行政との意見交換や現地での調査、村民への聞き取りを行いました。責任者である稲木さんは、「地域は異な



りますが、鉄道会社に勤める立場として、特に北海道で消えつつある「駅」に着目し、価値の再評価・人手不足の解消・都市との新たなつながり方など、いままでにない取り組みを通じて社会に貢献したいです」と述べられていました。

（※現時点では検討段階で、事業化を保証するものではないとのことです。）

小田急電鉄では、経営ビジョンに「地域価値創造型企業」を掲げ、さらには自ら学び続ける・共鳴、共感を得る・多様な視点から共創し価値を創造する「価値創造型人材」を掲げており、従来の鉄道会社にはないような取り組みを推進されています。

官民連携も多様化し、既存の尺度や目先の損得では評価が困難な革新的な取り組み、「人材」育成への積極的投資が行われています。

☎ 総務課地域振興室

☎ 5 - 3 3 1 1



自衛官の募集について

◇自衛官候補生 1月試験

応募資格	18歳以上 33歳未満 ※令和6年4月1日現在
受付期間	受付中～令和6年1月16日(火) 締切 ※1月以降の試験も、随時受け付けております
試験日	令和6年1月21日(日)、22日(月) ※いずれか1日を指定できます
会場	※細部受付時にお知らせいたします



※新型コロナウイルス感染症の感染拡大状況によって上記内容から変更となる場合があります

- 問 自衛隊旭川地方協力本部名寄出張所
☎ 01654 - 2 - 3921
- 問 総務課総務財政室
☎ 5 - 3311



社会保険料(国民年金保険料)控除証明書を送付しています

以前にもご案内しましたが、令和5年1月1日から10月2日までの間に国民年金保険料を納付した方へ令和5年分の社会保険料(国民年金保険料)控除証明書を送付しています。所得税及び住民税の申告において、今年中に納付した国民年金保険料全額が社会保険料控除の対象となります。

社会保険料控除を受けるためには、納付したことを証明する書類の添付が義務付けられていますので、大切に保管をお願いします。

◇「社会保険料(国民年金保険料)控除証明書」に関するよくあるご質問(Q&A)等については、日本年金機構ホームページ(<https://www.nenkin.go.jp>)に掲載中ですのでぜひご利用ください。また、「ねんきん加入者ダイヤル」でもご相談をお受けしています。

- 問 日本年金機構旭川年金事務所
☎ 0166 - 27 - 1611
- 問 ねんきん加入者ダイヤル(ナビダイヤル)
☎ 0570 - 003 - 004
- 問 住民課住民生活室住民係
☎ 5 - 3312



音威子府村立診療所 専門外来診療日 1月分



整形外科

診療日

1月5日(金)
1月12日(金)
1月19日(金)
1月26日(金)

診療時間

11:30～12:30
14:00～15:50

皮膚科

※予約制

診療日

1月22日(月)

診療時間

14:00～16:00

超音波検査

※予約制

検査日

1月15日(月)

※医師にご相談ください※

音威子府村立診療所

☎ 5 - 3321

受付時間について

	月・火・木曜日	水曜日	金曜日
一般外来	9:00～10:50 14:00～15:50	9:00～10:50	9:00～11:00 14:00～15:50
発熱・感染症外来	11:00～11:30	11:00～11:30	×

※時間厳守でお願いします※

診療案内

- ・休診日:土曜、日曜、祝日 ・年末年始休診日:12/29(金)-1/3(水)
- ・発熱・感染症外来受診時には、事前に電話連絡をお願いいたします。 電話連絡時間 8:50-10:00

保健福祉センターだより

健康・福祉に関するさまざまな情報をお伝えします

インフルエンザ、ご注意ください！

今シーズンは全国的にインフルエンザが早くから発生しており、道内で流行拡大が続いています。名寄保健所管内でも11月からインフルエンザ警報が発令されているため、身近なところでの流行が心配されます。

インフルエンザに感染すると、1～3日間の潜伏期間（症状が出ていない状態）を経過した後、38℃以上の高熱や全身のだるさ、食欲不振などの全身症状が強く現れます。やや遅れて咳やのどの痛み、鼻水などの呼吸器症状が現れて、10日前後で症状が落ち着いてくると言われています。

インフルエンザワクチンの接種は感染予防や重症化を防止するのに有効な手段となりますが、ワクチンを接種したからといって油断はできません。従来どおり基本的な感染予防を意識した行動をとることが必要です。



感染予防のために・・・

- インフルエンザワクチンの接種が予防には有効です。
- 外出時はマスクを着用しましょう。
- 人込みを避けましょう。
- 外出後は手洗い・うがいをしましょう。
- バランスの取れた食事をこころがけましょう。
- 生活リズムを整え、しっかり休息をとりましょう。



インフルエンザにかかったら・・・

- 医療機関（発熱・感染症外来など）を受診し、適切な治療を受けましょう。
- 安静にして十分に休養をとりましょう。
- 積極的な水分補給も必要です。
- 周りの人に感染させないために、マスクを着用しましょう。
- 外出は控え、感染を広げないようにしましょう（学校や職場には行かない）。

特に、妊婦、乳幼児、高齢者、呼吸器や心臓に病気を持つ人、糖尿病や腎臓病を持つ人など抵抗力が低い人たちは、インフルエンザなどの感染症に感染すると重症化しやすいと言われています。その方々に感染させないためにも、周囲が予防をこころがけ感染症を流行させないことが大切です。

問 保健福祉センター ☎ 9-3050



降雪期の雪崩にご注意を

◆普段の備えが命を守る！

降雪期に入り、寒さが厳しくなりますが、この時期は表層雪崩が多くなります。

雪崩災害を未然に防ぐためには、日頃からの注意が大切です。急な天候・気温の変化や、斜面の状況に注意し、適切な避難行動をとるよう心がけましょう。

◆あなたの家は大丈夫ですか？

雪崩に特に気を付けていただきたい箇所を「雪崩危険箇所」といいます。

雪崩危険箇所は、「北海道雪崩危険箇所マップ」で見ることができますので、身近な雪崩危険箇所をぜひご確認ください。

*「北海道雪崩危険箇所マップ」は
こちらから

<https://www.njwa.jp/hokkaido-sabou/nadare/index.html>



◆雪崩の種類

*表層雪崩…先に積もった雪の上に新しくたくさん雪が積もったとき、上に積もった雪が崩れ落ちるものです。表層雪崩のスピードは、時速 100～200km ととても速く新幹線と同じくらいの速さで斜面を下っていきます。
*全層雪崩…古い雪も新しい雪も一緒に、地面を削りながら崩れ落ちるものです。全層雪崩のスピードは時速 40～80km と、表層雪崩よりも少し遅いですが、それでも自動車と同じくらいの速さです。

災害から身を守るために！なだレンからのお願い

- 危険な場所を知りましょう。
- 気象状況に注意をしましょう。
- 避難のしかたを身につけましょう。



問 北海道総合政策部知事室広報広聴課

☎ 011 - 204 - 5108

飲酒運転の根絶 「なにで来た？」 乾杯前の 合言葉

◆飲酒運転は、悪質、危険な犯罪です。

飲酒は安全運転に必要な情報処理能力、注意力、判断能力を低下させ、運転に大きな影響を及ぼし、重大事故に繋がる危険性を高めます。皆さん一人一人が「飲酒運転をしない、させない、許さない、そして見逃さない」ことを強く意識して、社会全体で飲酒運転を根絶する気運を醸成しましょう。

また、二日酔いでの運転も「飲酒運転」となりますので、飲酒した翌日に運転する場合は、身体にアルコールが残っていないかしっかり確認しましょう。

◆飲酒運転は、運転者以外も処罰の対象！

飲酒運転は、運転者だけではなく、運転者以外の人にも重い処罰があることを知っていますか。車を運転する恐れのある人にお酒を提供したり、お酒を飲んでいる人に車を提供したり、飲酒運転の車に同乗した場合は、飲酒運転と同様に処罰の対象になります。

◆飲酒運転情報の提供！

北海道警察では、悪質な飲酒運転を根絶するため、「飲酒運転ゼロボックス」によるタイムリーな飲酒運転の情報や飲酒運転根絶に向けたアイデアを受け付けています。是非、皆様のご協力をお願いします。

名寄警察署 news

名寄警察署 ☎ 01654 - 2 - 0110
美深警察庁舎 ☎ 2 - 1110
音威子府駐在所 ☎ 5 - 3300
警察相談電話 ☎ #9110

Otoineppugram

- SNS 広報担当(佐藤)が撮影した写真から、おすすめピックアップ -
オトイネップ+テレグラム (電報)



Otoineppu_vlg
靖山画廊, 銀座



Otoineppu_vlg
TORU FUKUDA
福田亨 -水のかたち-
Shape of Water

本当に全部「木」なの…?と、信じられないくらい精密で神秘的な作品でした…!

- # おと高卒業生
- # 福田亨さん
- # 立体木象嵌
- # 久々にお会いしました!!
- # 実は同い年



Otoineppu_vlg
チカホ, 札幌



Otoineppu_vlg
アートスクール 最優秀賞
北海道で一番小さな村
音威子府村展

普段見慣れている風景でも、おと高生には村での思い出の1シーンになっているのを感じるスケッチで見入ってしまいました。

- # おと高卒業生有志出展
- # 企画は五十嵐深紅さん
- # 谷口早希さん作品



Otoineppu_vlg
UFO, 宇宙



Otoineppu_vlg
Gelateria the GreenGrass

ついに…!
お持帰り用ジェラートが登場!
ゴージャスでキュートな自慢したくなるようなカップです!

- # 名徳牧場
- # こだわりしかない
- # 12月も金土曜日営業
- # 大晦日は 25 時まで…?!

▽情報提供

旭川地方気象台 0166・32・7102

気象台 HP



気象庁 HP 「今後の雪」

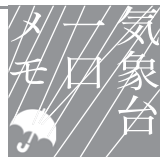

できていますか、

暴風雪への備え

暴風雪に伴う災害には、暴風による歩行困難、視界不良(ホワイトアウト)による方向感覚の喪失、体温が奪われる事による低体温症等の人的被害や、ふぶきや吹きだまりによる交通障害、着雪害による停電や家屋の損壊、倒木等があり、北海道では毎年のように発生しています。

特に平成25年3月には、道東地方を中心として発生した暴風雪により9名の方が亡くなり、500台以上の車が立ち往生するなど大きな災害となりました。気象台では暴風雪により広範囲に災害が予想される時には「数年に一度の猛ふぶき、外出を控えて下さい。」のキーワードを用いた気象情報を発表して、暴風雪に対する嚴重な警戒を呼びかけます。

暴風雪災害は、晴天から荒れた天気へ急変したときに特に多く発生していますので、暴風雪警報が発表されたときは、今の天気が良くても油断することなく、最新の気象情報や道路情報などを事前に確認しましょう。また、暴風雪になっても安全に過ごすため、日頃から家では停電に備える、車で外出するときは車が立ち往生することに備えるなど、予め必要な物を考えて準備しておきましょう。

- 12/08 (金) 駅ギャラリー展「おやすみ ナンナ」
-12/18 (月) (交通ターミナル/おと高3年 横山すてら、道田希月)
- 12/25 (月) 第41回クロスカントリー音威子府大会
-12/27 (水) (12/26:男女クラシカル、12/27:男女フリー)
- 01/02 (火) 令和6年音威子府村二十歳を祝う会
(音威子府村公民館 11:00-)

公共施設
閉庁日のご案内

- 音威子府村役場 -----
- 音威子府村公民館、保健福祉センター、福祉交流拠点地域複合施設ときわ(デイサービス)、山村都市交流センター木遊館 -----
- 音威子府村立診療所 -----
- 地域交流センター -----
- 音威富士スキー場 -----
- 地域バス -----
- 天塩川温泉 -----

12月30日～1月8日 ※1月5日8:30～12:00 臨時開庁
12月30日～1月8日
12月29日～1月3日
12月31日～1月5日
12月31日～1月1日
1月1日のみ運休
12月31日～1月2日(宿泊・レストラン休み) ※日帰り入浴は12/31・1/1が時短営業10:00～17:30

むらの人口
(令和5年11月末現在)

636人
(前月比+4人)

うち男性 343人
女性 293人
世帯数 435戸

交通事故死ゼロ
(令和5年11月末現在)
328日

今月の表紙

♪森の中からドラミング♪

[小中学生地層見学]
11月7日(火)
約8,300万年前の地層、石の中にはたくさんの音威子府の海の歴史が眠っています。

◇高知県内の道沿い、険しい崖のあちこちに写真→の謎の箱が無数に…。祠?地蔵?尋ねてみると、個人所有の「蜂箱」だそう。日本全国、まだまだ知らない文化があるものですね…。地域にある素材や資源は「=すぐに売れる、お金になる」かどうかだけが、そのものの価値や魅力の尺度ではな



いと感じています。いわゆる"地域資源"を生かすもダメにするのも、結局は「人」次第。地域の魅力となりうる地域資源磨きは、人づくり・人材を育てることからはじまる、と、ここ最近の体験の中から強く感じるようになりました。◇今月号は編集分担を変更して作成してみました! 試行しながら、一歩でも前進できるように試行錯誤中です。(よこ)

広報おといねっぷ

令和5年12月号 第591号

- ◇印刷 (株) 旭川アートプロセス
- ◇発行・編集 北海道音威子府村役場
〒098-2501 中川郡音威子府村字音威子府
444番地1